Immunologie in der Zahnmedizin

- Volkskrankheit «chronische Entzündung» und Zahnmedizin
- Immunologische Diagnostik – Esoterik oder Wissenschaft?

Dr. Jens Tartsch
- Zahnarztpraxis Kilchberg ZH
- Umweltzahnmedizin

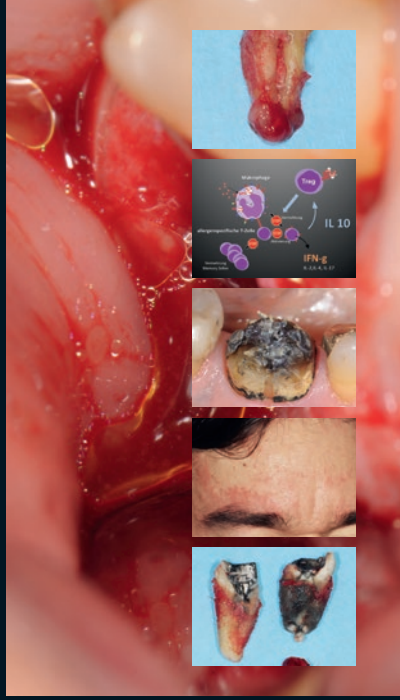

Dass eine Parodontitis mit **Diabetes** zusammenhängt oder sich **Leukämie** auf der Mundschleimhaut zeigen kann, gehört heute zum medizinischen Allgemeinwissen. Aber welcher Patient mit **entzündlicher Darmerkrankung** oder **Allergien** wird von einem Allgemeinmediziner zur **interdisziplinären Abklärung** zum Zahnarzt überwiesen? Was weiss der Zahnarzt über die Gesundheit seines Patienten? Hat der Zahnarzt Einfluss auf den gesamten Körper? Die Weiterentwicklung **moderner immunologischer Labordiagnostik,** neue Erkenntnisse aus **wissenschaftlichen Studien** und praktische Erfahrungen weisen auf weit reichende Zusammenhänge zwischen **Mundhöhle** und **systemischen, chronisch entzündlichen Erkrankungen** hin, welche nicht zuletzt **durch zahnärztliche Massnahmen «getriggert»** werden können. Daher sollten sich auch Zahnärzte mit den neuesten Erkenntnissen über **Multisystemerkrankungen** beschäftigen. Dieses Seminar bietet einen Einstieg in die **Thematik «Umweltzahnmedizin».**

Schwerpunkte

- Warum werden **Allergien** und **chronisch entzündliche Erkrankungen** häufiger?
- Was sind **Multisystemerkrankungen,** Leitsymptome?
- Was sagt uns der Patient: das **Anamnesegespräch**
- Werkstoffe und **Materialunverträglichkeiten,** Allergien
- **Metalle, Kunststoffe, Zemente** und Co… alles für jeden?
- **Schwermetallbelastung,** Diagnostik und Therapie
- **Biokorrosion** und **Polymetallismus**
- Sonderfall **Titan** und Alternativen
- Sonderfall **Amalgam** und «Ausleitung»
- Diskussion der **«tote Zahn»**
- Methoden der modernen **Labordiagnostik**
- Interdisziplinäre **Zusammenarbeit** Zahnarzt – Allgemeinarzt – Zahntechniker
- **Fallbeispiele** und praktisches Vorgehen

Zürich, Hotel St. Gotthard (am HB)
Fr. 21.6.2024 16.00 – 20.00 Uhr

20% Best Friends Bonus

Anmeldung

auch online auf www.fbrb.ch

☐ **Zürich,** Fr. 21. Juni 2024, 16.00 – 20.00 Uhr
Hotel St. Gotthard (am HB)

4 Credit

K2234

Kursgebühr CHF 290.– (exkl. MwSt.)

☐ **Best Friends Bonus 20%** Motivieren Sie weitere zwei Ihrer KollegInnen teilzunehmen und erhalten Sie alle 20% Rabatt.

Wer begleitet Sie? .....
(Jeder dieser Friends kann sich auch selbständig anmelden.)

Namen aller TeilnehmerInnen (in Blockschrift):

.....

Rechnungsadresse / Praxisstempel:

.....

.....

.....

E-Mail: _____

Datum: Unterschrift:

Telefon 055 415 30 58 www.fbrb.ch

Allgemeine Geschäftsbedingungen: Die Rechnung ist innerhalb von 14 Tagen nach Erhalt zu bezahlen. Eine Stornierung der Anmeldung muss schriftlich erfolgen und wird nicht telefonisch entgegengenommen. Bei Abmeldungen bis 4 Wochen vor dem Veranstaltungstermin wird die Kursgebühr abzüglich der Umtriebsentschädigung (CHF 80.–) zurückerstattet. Bei späterer Abmeldung wird die Kursgebühr nicht zurückerstattet und bleibt geschuldet. Mit der Anmeldung wird eine Bewilligung für eine periodische Kontaktaufnahme per E-Mail (Newsletter) erteilt und Einverständnis mit den vollständigen AGB erklärt. Die vollständigen AGB finden Sie auf www.fbrb.ch. Auf das Rechtsverhältnis ist ausschliesslich Schweizer Recht anwendbar. Ausschliesslicher Gerichtsstand ist Zürich-Stadt. CHE-112.295.268 MWST

KALADENT

GAS / ECR / ICR

Nicht frankieren
Ne pas affranchir
Non affrancare

A

50384635
000001

DIE POST

pro clima

fortbildungROSENBERG
MediAccess AG
Hofstrasse 10
Postfach 257
8808 Pfäffikon